

**Positionierung der Nockenwelle.**

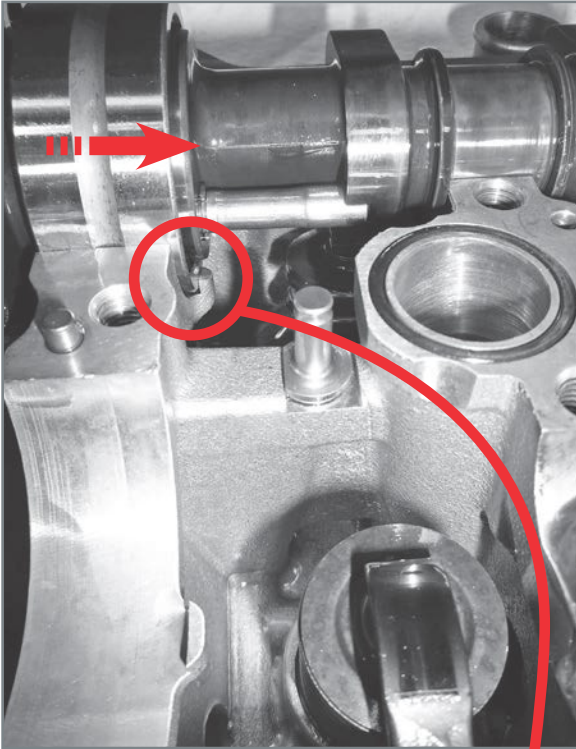

**Positionierung des Lagers der Nockenwelle.**

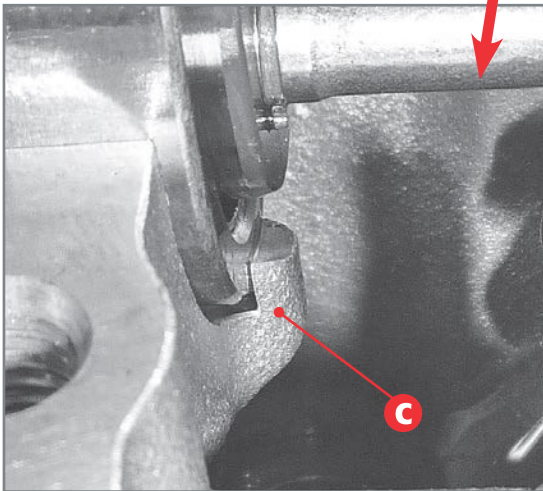

**Detailansicht der Positionierung des Lagers an der Schulter C**

Die Nockenwelle leicht anheben und das Lager so verschieben, dass es an der Schulter **C** anschlägt.  
Nach der beschriebenen Positionierung die Nockenwelle auf den Kopf drücken.